

**Agenzia del Territorio  
CATASTO FABBRICATI  
Ufficio Provinciale di  
Ascoli**

Dichiarazione protocollo n. AP0162588 del 23/06/2008

Planimetria di u.i.u. in Comune di Fermo

Via Carlo Casalegno

civ. SCN

Identificativi Catastali:

Sezione:  
Foglio: 4  
Particella: 643  
Subalterno: 54

Compilata da:  
Lattanzi Gianfranco  
Iscritto all'albo:  
Geometri

Prov. Fermo

N. 407

Scheda n. 1

Scala 1:200

PIANO S.1°  
H=2.40mt

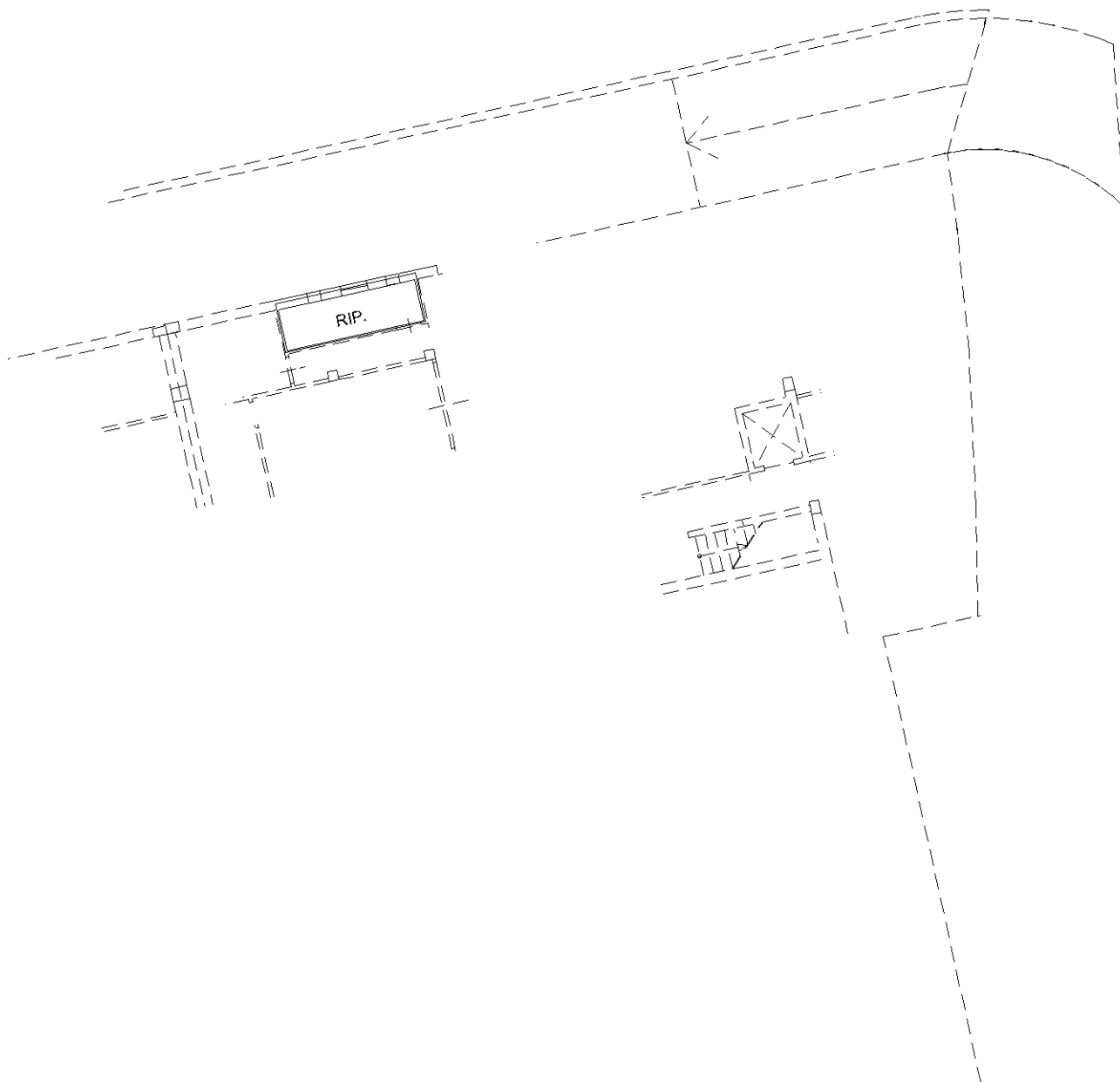

Catasto dei Fabbricati - Situazione al 24/09/2019 - Comune di FERMO (D542) - < Foglio: 4 - Particella: 643 - Subalterno: 54 >  
VIA CARLO CASALEGNO n. 2 piano: S1;



Ultima planimetria in atti